

GUERREIRINHO



E SEUS AMIGOS

VIVEMOS NO QUINTAL
DA NOSSA CIDADE,
PRECISAMOS CUIDAR!



Nesta Edição:

A CIDADE É O NOSSO QUINTAL

GUERREIRINH em A CIDADE É O NOSSO QUINTAL

3 SEUS AMIGOS





MAIS TARDE, COM A TURMA TODA REUNIDA, COMEÇARAM A DISTRIBUIR PANFLETOS E EXIBIR CARTAZES!





NOSSA FORÇA TAREFA ESTÁ SURTINDO EFEITO! A VIZINHANÇA ESTÁ MUITO ANIMADA EM AJUDAR!

LÁ VEM O BONDE DA RECICLAGEM! BORA LEVAR PLÁSTICOS, PAPEIS E METAIS!

EU IA JOGAR FORA, MAS VOU APROVEITAR E LEVAR ALGUNS BRINQUEDOS PARA DOAÇÃO!

EU VOU LEVAR LIVROS LÁ PRA BIBLIOTECA PARA OS PROJETOS DE LEITURA!

VAMOS LEVAR RESÍDUOS PARA O ECOPONTO!

ASSIM, OS VIZINHOS COMEÇARAM A LIMPAR SEUS TERRENOS!



DEMOREI DEMAIS PRA LIMPAR E AGORA VAI DAR BASTANTE TRABALHO!

E FORAM SE AJUDANDO MUTUAMENTE.



GRATIDÃO PELA AJUDA, VIZINHO!

OPA, SEM PROBLEMAS!

SABIA QUE VOCÊ PODE DENUNCIAR O DESCARTE IRREGULAR DE LIXO DIRETAMENTE PELO APLICATIVO +CG?

E TAMBÉM LIGANDO PARA O NÚMERO (156) CENTRAL FALA CAMPO GRANDE!

VOCÊ PODE ACIONAR (153) A PATRULHA AMBIENTAL EM CASOS DE FLAGRANTE!

A CIDADE E O NOSSO QUINTAL, PRECISAMOS DEIXAR LIMPO!

AGORA, BORA PRA FOTO!

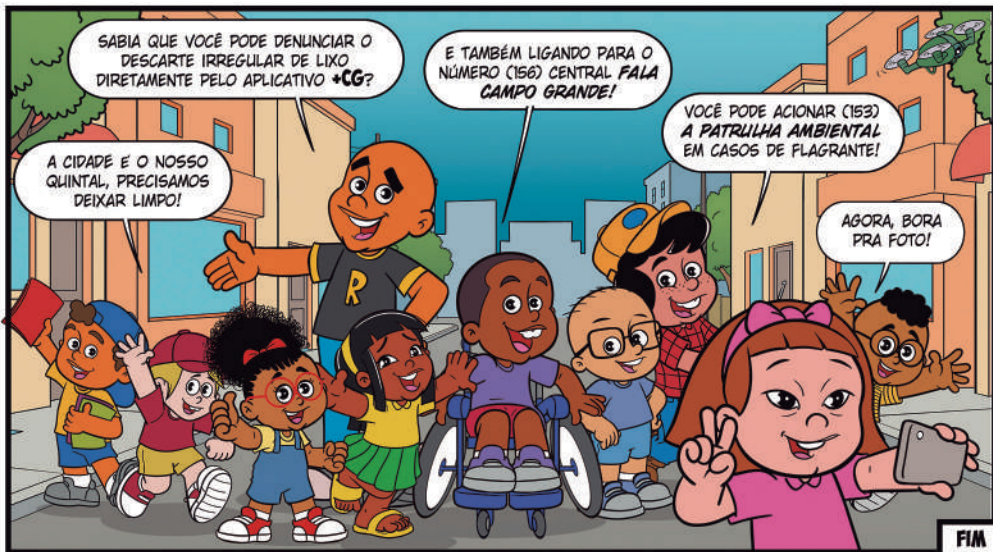

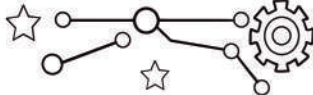
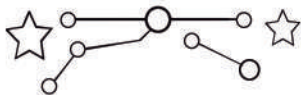

O GRANDE DESAFIO COM O GUERREIRINHO!



O Quiz da Cidadania



1. O que travou a roda da cadeira de rodas do Heitor logo no início do passeio?

- () Um buraco fundo na calçada.
- () garrafas e sacos de lixo.
- () Uma raiz de árvore exposta.

2. Que perigo o Neto encontrou acumulado dentro do pneu velho?

- () Fumo e fuligem de queimadas.
- () Ratos e baratas escondidos.
- () Água parada, que é criadouro de mosquito da dengue.



3. Quem o Guerreirinho convocou no instagram para ajudar o bairro?

- () A prefeitura e os fiscais.
- () A vizinhança e quem ama o bairro.
- () Uma equipe de limpeza profissional.

Desafio do Labirinto: "O Caminho do Heitor"



AJUDE O HEITOR A CHEGAR À GIBITECA SEM PASSAR PELO LIXO!

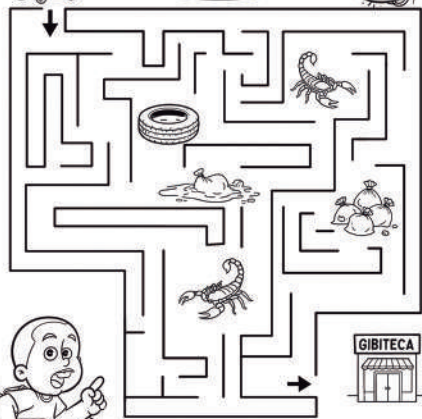

CAÇA PALAVRAS "PROTETORES DA RUA"

D	K	N	G	P	D	L	O	R	U
E	R	A	V	E	O	C	I	E	X
N	A	F	F	U	T	U	O	X	S
G	R	C	A	M	P	O	K	I	A
U	E	M	P	O	R	G	N	D	Ú
E	I	N	U	B	I	S	R	C	D
N	U	J	E	U	A	B	I	X	E
F	E	S	C	O	R	P	I	Ã	O
N	G	I	B	I	T	E	C	A	L
L	X	O	C	A	L	Ç	A	D	A

DENGUE - ESCORPIÃO - GIBITECA
CAMPO - LIXO - CALÇADA - SAÚDE

Decifra o Enigma do Guerreirinho Mensagem Secreta: "O Lema do Bairro"

A	É	O	Q	I	N	D	S

C E

U L

Encontre os 7 Erros: "O Terreno Baldio"



"Compare a cena do terreno sujo com a calçada limpa e marque os 7 erros que prejudicam a saúde e a acessibilidade!"

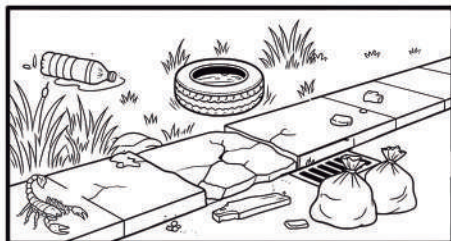
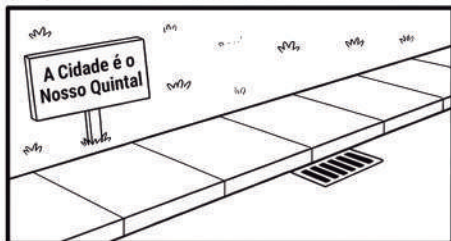



Associação Cidadã - "O Destino do Lixo"

Ligue Certo:
"Cada um no seu Lugar!"



"A GARRAFA PET É NO RECICLÁVEL, MAS O PNEU TEM LUGAR CERTO!"

-  () Ecoponto da Cidade
Garrafas PET
-  () Container de Plástico Reciclável
Pneu Velho
-  () Caçamba de Resíduos de Construção
Restos de Madeira/Entulho

ZELADORIA NOS BAIRROS

O Projeto: O programa "Campo Grande Viva e Empreendedora" permite que cidadãos, empresas e Associações de Moradores adotem e cuidem de praças, parques e rotatórias da nossa cidade

Incentivos no Bolso: Quem adota ganha descontos anuais de 5% a 10% no IPTU ou redução de até 30% na taxa de alvará (TFLF) se cuidar do canteiro em frente ao seu comércio

Totens do Bem: O parceiro pode instalar um Totem de Utilidade Pública. A regra é clara: 70% do espaço traz cultura e mapas do bairro, e 30% fica para divulgar a marca de quem cuida.

Praça Conectada: Os espaços podem receber melhorias modernas como Wi-Fi livre, tomadas USB e iluminação inteligente de LED.

Segurança no Trânsito: Nada de poluição visual! É proibido usar telas de vídeo ou outdoors digitais com imagens em movimento para não distrair os motoristas.

Adotante Master: As Associações de Moradores podem liderar a adoção do espaço e reunir vários pequenos comércios locais para ajudar a cuidar do bairro.

Projeto de Lei Legislativo nº 12320/2026



Nesta Edição:

A CIDADE É O NOSSO QUINTAL

O BAIRRO ESTÁ SOB O ATAQUE DE VILÕES PERIGOSOS: A SUJEIRA, O DESCASO E O TEMIDO MOSQUITO DA DENGUE. MAS ELES NÃO CONTAVAM COM A ASTÚCIA DO GUERREIRINHO E SEUS AMIGOS!

PARA VENCER ESSA BATALHA PELA SAÚDE E PELO FUTURO DA COMUNIDADE, NOSSOS HERÓIS VÃO PRECISAR DO SUPERPODER MAIS DIFÍCIL DE TODOS: A CONSCIENTIZAÇÃO COLETIVA. UMA AVENTURA IMPERDÍVEL SOBRE O PODER DA UNIÃO E DO CUIDADO SOCIOAMBIENTAL!



APOIO:

Vereador
RONILCO GUERREIRO
souguerreiro.com

(67) 9 9909-0019

ronilcoguerreiro

@ronilcoguerreiro

Av. Ricardo Brandão, 1600 - Vila Manoel da Costa Lima,
Campo Grande - MS, 79040-904

ACESSE
NOSSO SITE



CONHEÇA NOSSO
MANDATO

